Ontwerp gemeentelijk groen bij aardehuizen Olst

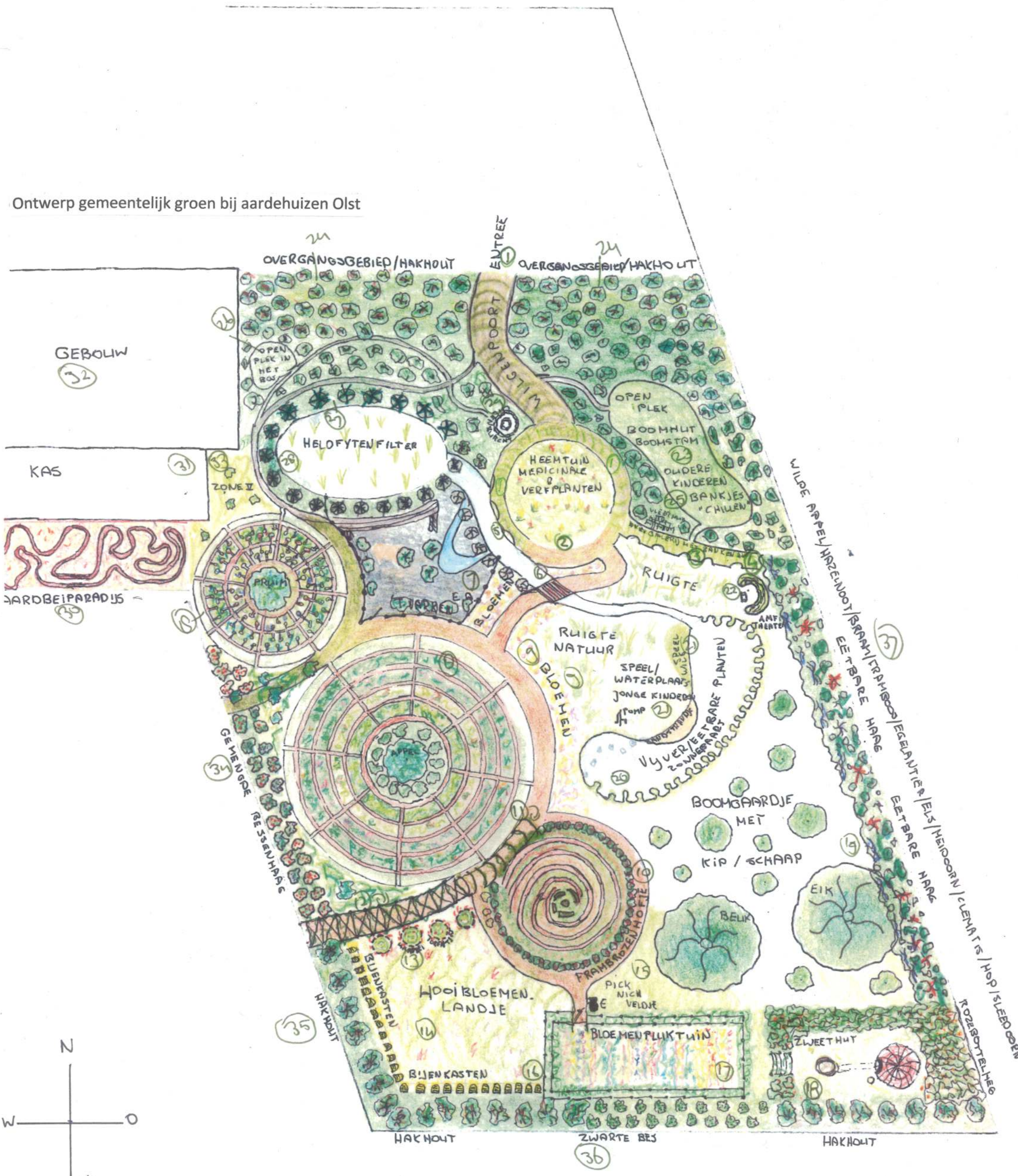

Opdracht: Gemeente Olst en Vereniging Aardehuizen Oost Nederland

25-8-2011 Ontwerp: Helma Röell, Permacultuur Centrum Nederland (2011)